

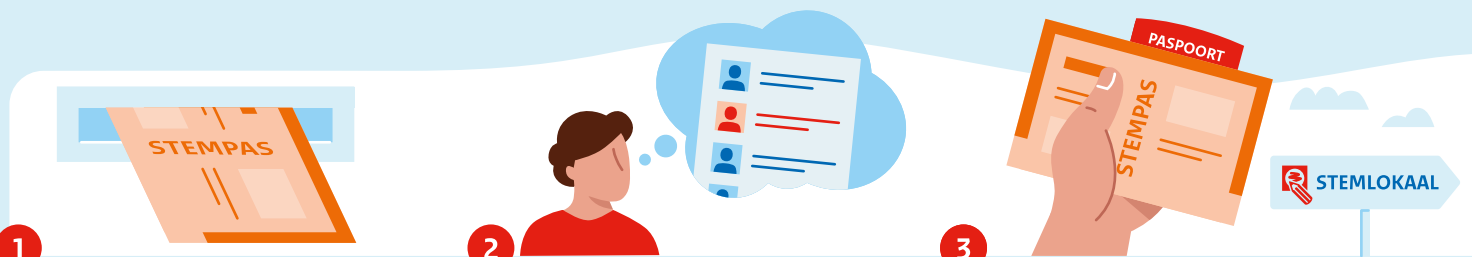

Stemmen: hoe werkt dat?

Op donderdag 6 juni is de verkiezing voor het Europees Parlement. De stemlokalen zijn open van 7.30 tot 21.00 uur. Kijk op waarismijnstemlokaal.nl of de kandidatenlijst waar u kunt stemmen.



1 U krijgt een stempas

Uiterlijk donderdag 23 mei ontvangt u uw stempas. Heeft u geen stempas ontvangen of bent u uw stempas kwijt? Vraag dan uiterlijk woensdag 5 juni 12.00 uur een nieuwe aan bij het openbaar lichaam.

2 U kiest een kandidaat

Bedenk voordat u gaat stemmen op welke kandidaat u wilt stemmen. U ontvangt thuis een overzicht met alle kandidaten waarop u kunt stemmen.

3 U gaat naar het stemlokaal

Neem uw stempas en identiteitsbewijs mee. Dat is: een **Nederlands paspoort**, een **identiteitskaart** (sédula) uitgegeven door Bonaire, Sint Eustatius, Saba of Nederland, of een **rijbewijs** uitgegeven door Bonaire, Sint Eustatius of Saba.



4 Kunt u niet zelf naar het stemlokaal komen?

Dan kan iemand anders voor u gaan stemmen. Vul de achterkant van uw stempas in. Geef uw stempas en een kopie van uw identiteitsbewijs mee aan de kiezer die voor u gaat stemmen.

5 In het stemlokaal

Op het stembureau levert u uw stempas in. Laat ook uw identiteitsbewijs zien aan het stembureau lid.

6 U krijgt een stembiljet

Op het stembiljet staan alle lijsten (politieke partijen) die meedoen aan de verkiezing. Ook staan hierop alle kandidaten op wie u kunt stemmen.



7 In het stembokje

Met het stembiljet en een rood potlood gaat u een stembokje in. Dat doet u alleen. Heeft u door een lichamelijke beperking hulp nodig bij het stemmen? Dan mag er iemand mee om u te helpen.

8 U kleurt één vakje rood

Kleur het rondje in voor de naam van de persoon op wie u wilt stemmen. U kunt het stembiljet ook leeg laten. Dat heet blanco stemmen.

9 Lever uw stembiljet in

Stop het stembiljet in de stembus. U heeft uw stem uitgebracht. De uitslag is maandag 10 juni bekend.

Meer informatie?

Kijk op de website van het openbaar lichaam of op www.rijksdienstcn.com/europeesparlement.

Elke **stem** telt